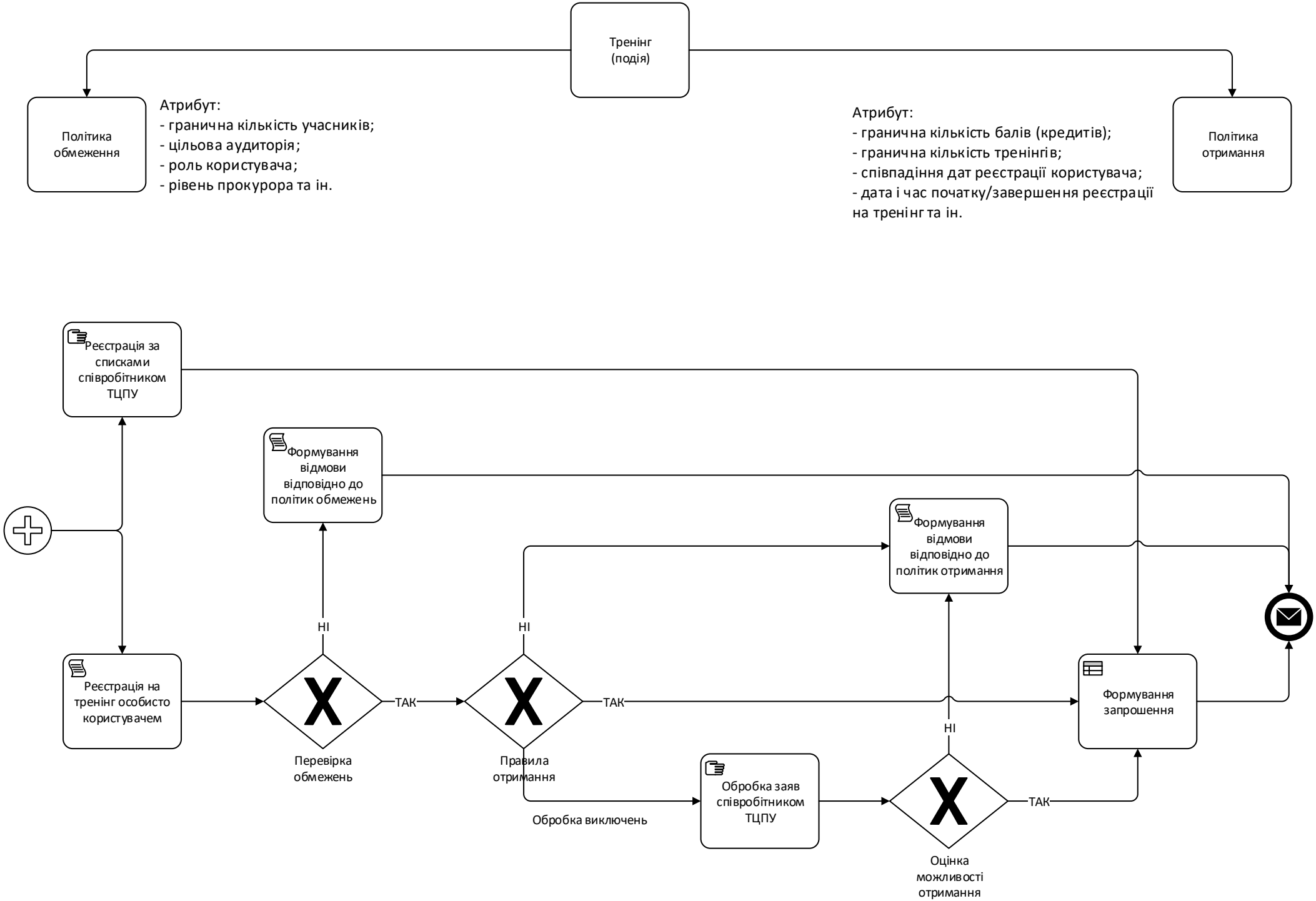
Тренінг
(подія)
Політика
обмеження
Атрибут:
- гранична кількість учасників;
- цільова аудиторія;
- роль користувача;
- рівень прокурора та ін.
Атрибут:
- гранична кількість балів (кредитів);
- гранична кількість тренінгів;
- співпадіння дат реєстрації користувача;
- дата і час початку/завершення реєстрації на тренінг та ін.
Політика
отримання
Реєстрація за
списками
співробітником
ТЦПУ
Формування
відмови
відповідно до
політик обмежень
Формування
відмови
відповідно до
політик отримання
Реєстрація на
тренінг особисто
користувачем
НІ
НІ
ТАК
ТАК
НІ
ТАК
Перевірка
обмежень
Правила
отримання
Обробка виключень
Обробка заяв
співробітником
ТЦПУ
Оцінка
можливості
отримання
Формування
запрошення

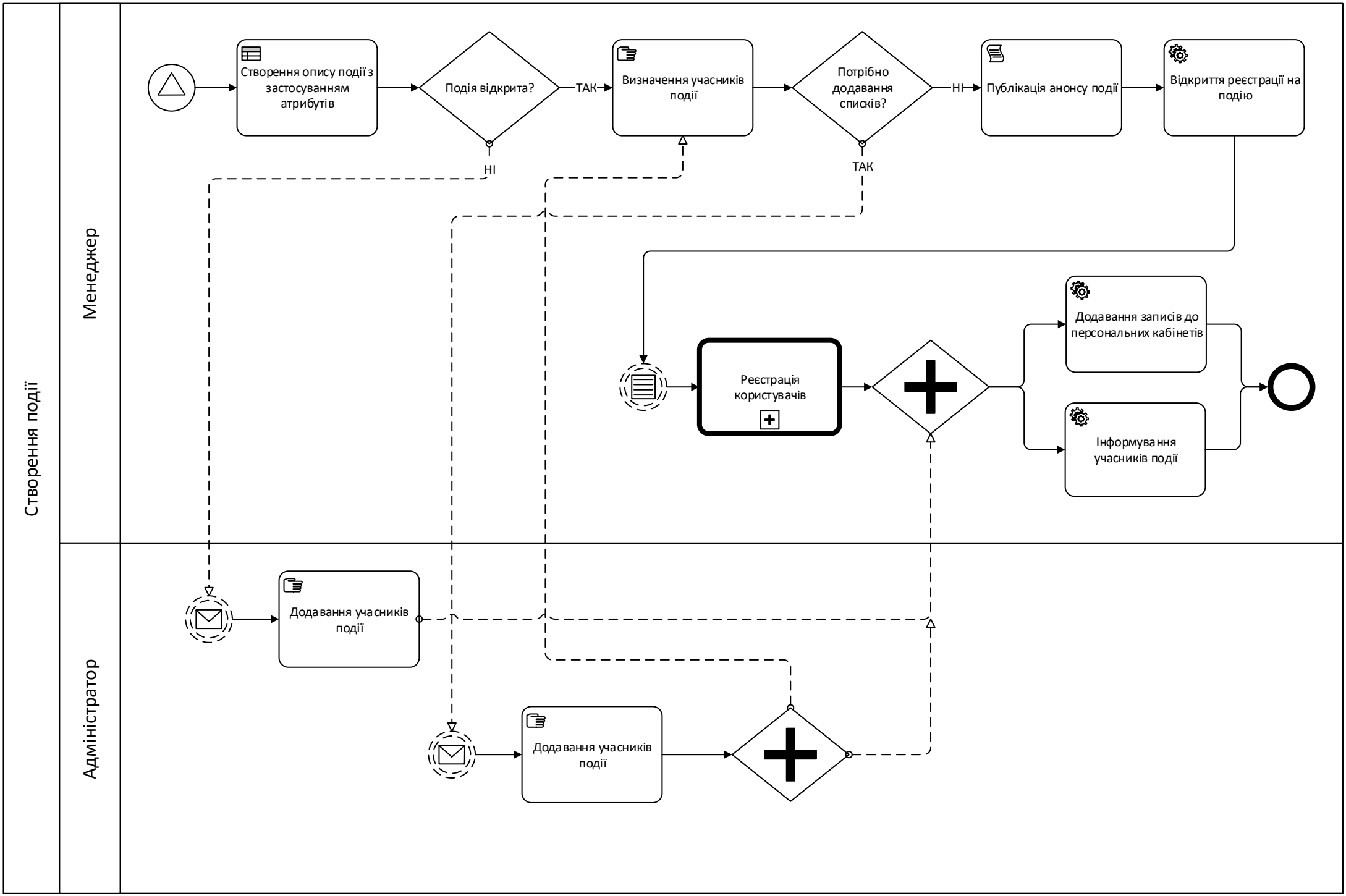
Створення події
Менеджер
Адміністратор
Створення опису події з застосуванням атрибутів
Подія відкрита?
ТАК
НІ
Визначення учасників події
Потрібно додавання списків?
НІ
ТАК
Публікація анонсу події
Відкриття реєстрації на подію
Реєстрація користувачів
Додавання записів до персональних кабінетів
Інформування учасників події
Додавання учасників події
Додавання учасників події

Тренінг (опис)

Функціональні атрибути

До функціональних атрибутів відносяться:
- ID Тренінгу
- Тема
- Форма навчання
- Напрям
- Рівень учасника
- Тренер

та всі інші атрибути, які застосовуються при складанні описів користувачів та/або інших об'єктів системи (сталі довідники системи)

Створення
(лише використання раніше створених атрибутів). Виключення – створення ID тренінгу та відповідних тегів

Застосування
(лише атрибути пов'язані з користувачами, включно з обранням таких користувачів)

Використання
(застосовані атрибути у подальшому використовуються системою для створення зв'язків та звітів)

Інформаційні атрибути

До інформаційних атрибутів відносяться:
- Власна назва Тренінгу (довільна форма)
- Описи (довільна форма)
- Примітки (довільна форма)
- Модератор

та всі інші атрибути, які застосовуються у довільній формі (не є довідниками системи і у подальшому такими не стануть)